

SALA DE SITUAÇÃO COVID-19: DOENÇA CAUSADA PELO CORONAVÍRUS-19

NÚMERO 28 28/10/2020



SECRETARIA MUNICIPAL DE SAÚDE

MAPA COM OS CASOS POR MUNICÍPIO



Figura 1: Distribuição espacial do acumulado de casos confirmados da COVID 19 no Brasil

Fonte: <https://covid19br.wcota.me>. Acesso em 28/10/2020

Dados sujeitos a alteração.

COVID-19 no Brasil (escala log)



Figura 2: Evolução dos casos confirmados da COVID 19 no Brasil

Fonte: <https://covid19br.wcota.me>. Acesso em 28/10/2020

Dados sujeitos a alteração.

SALA DE SITUAÇÃO COVID-19: DOENÇA CAUSADA PELO CORONAVÍRUS-19

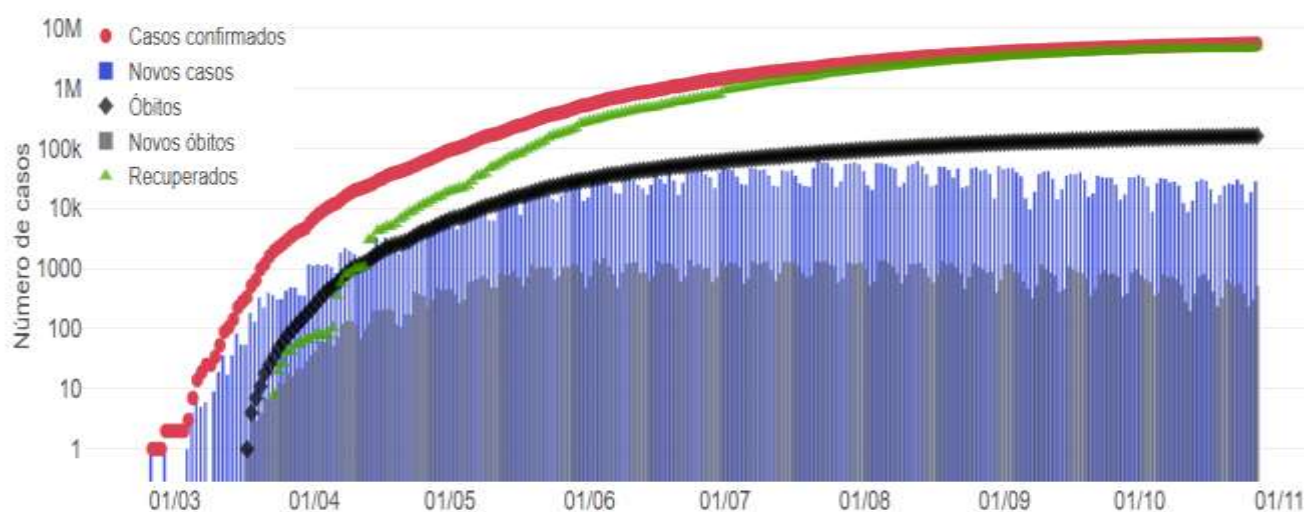

Figura 3: Evolução dos casos confirmados Brasil e Minas Gerais (Média móvel 7 dias)

Fonte: <https://bigdata-covid19.icict.fiocruz.br/>

Acesso em 28/10/2020

Dados sujeitos a alteração.

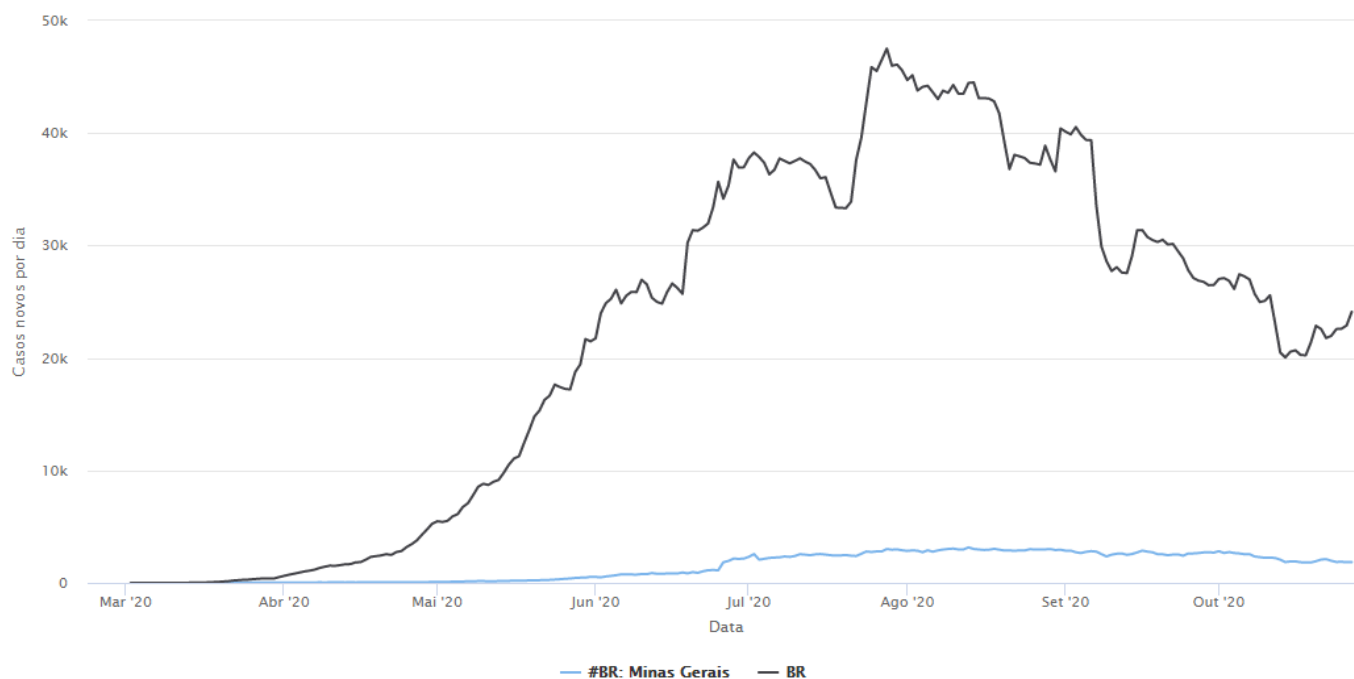

Figura 4: Casos acumulados por 100.000 habitantes, Ribeirão Preto, Uberaba e Uberlândia

Fonte: <https://bigdata-covid19.icict.fiocruz.br/>

Acesso em 28/10/2020

Dados sujeitos a alteração.

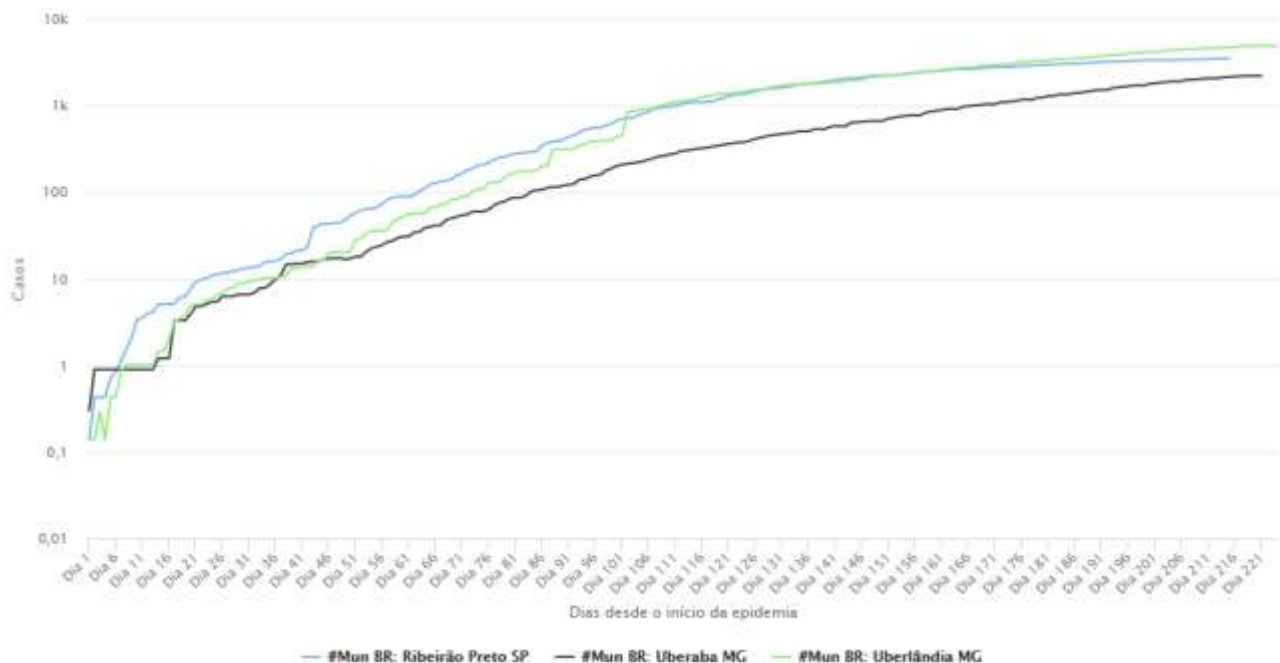
SALA DE SITUAÇÃO COVID-19: DOENÇA CAUSADA PELO CORONAVÍRUS-19



Figura 5: Distribuição Geográfica dos casos de Covid – 19

Fonte: <https://www.saude.mg.gov.br/coronavirus/painel>. Acesso em 28/10/2020

Dados sujeitos a alteração.

Distribuição de casos confirmados e óbitos por COVID

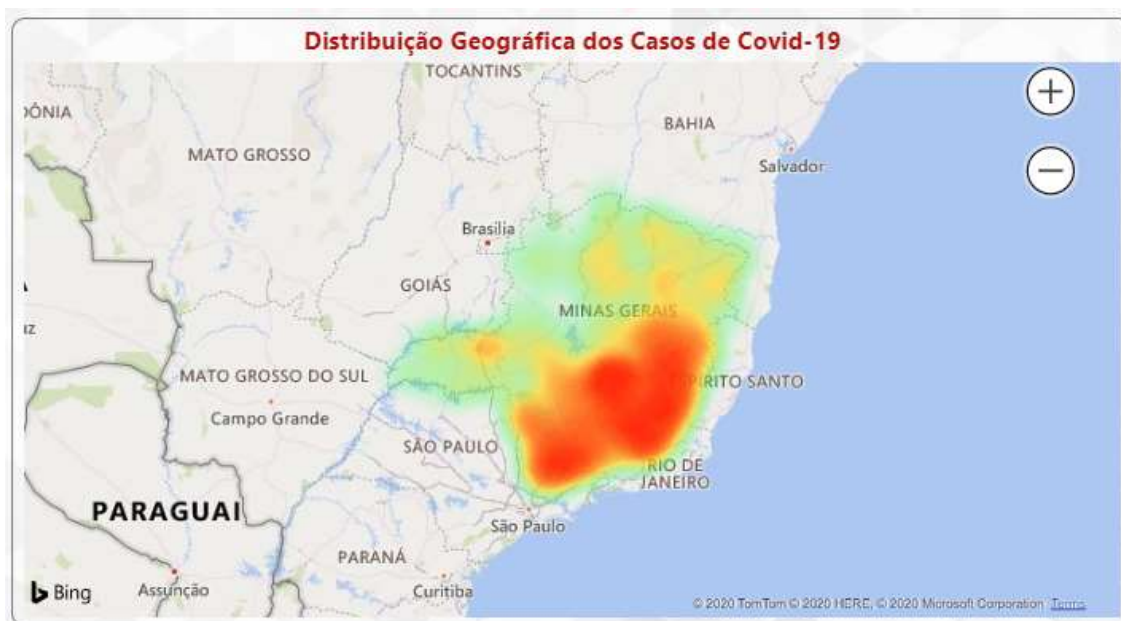
19



Figura 6: Casos confirmados e óbitos por COVID 19 em Ribeirão Preto, Uberaba e Uberlândia.

Fonte: [g1.globo.com/sp/Ribeirão Preto](http://g1.globo.com/sp/Ribeirão-Preto) – Acesso em 28/10/2020

<http://www.saudeativauberaba.com.br>. Acesso em 28/10/2020

<https://www.uberlandia.mg.gov.br/> Acesso em 28/10/2020

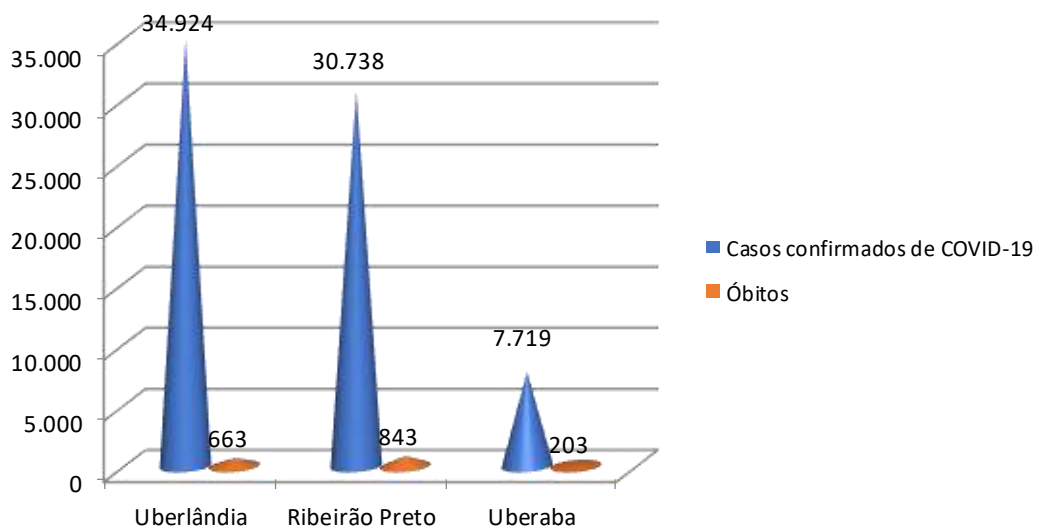
Dados sujeitos a alteração.

SALA DE SITUAÇÃO COVID-19: DOENÇA CAUSADA PELO CORONAVÍRUS-19



Figura 7: Evolução dos casos confirmados dos municípios de Ribeirão Preto, Uberaba e Uberlândia (Média móvel 7 dias)

Fonte: <https://bigdata-covid19.icict.fiocruz.br>. Acesso em 28/10/2020. Dados sujeitos a alteração.

SALA DE SITUAÇÃO COVID-19: DOENÇA CAUSADA PELO CORONAVÍRUS-19

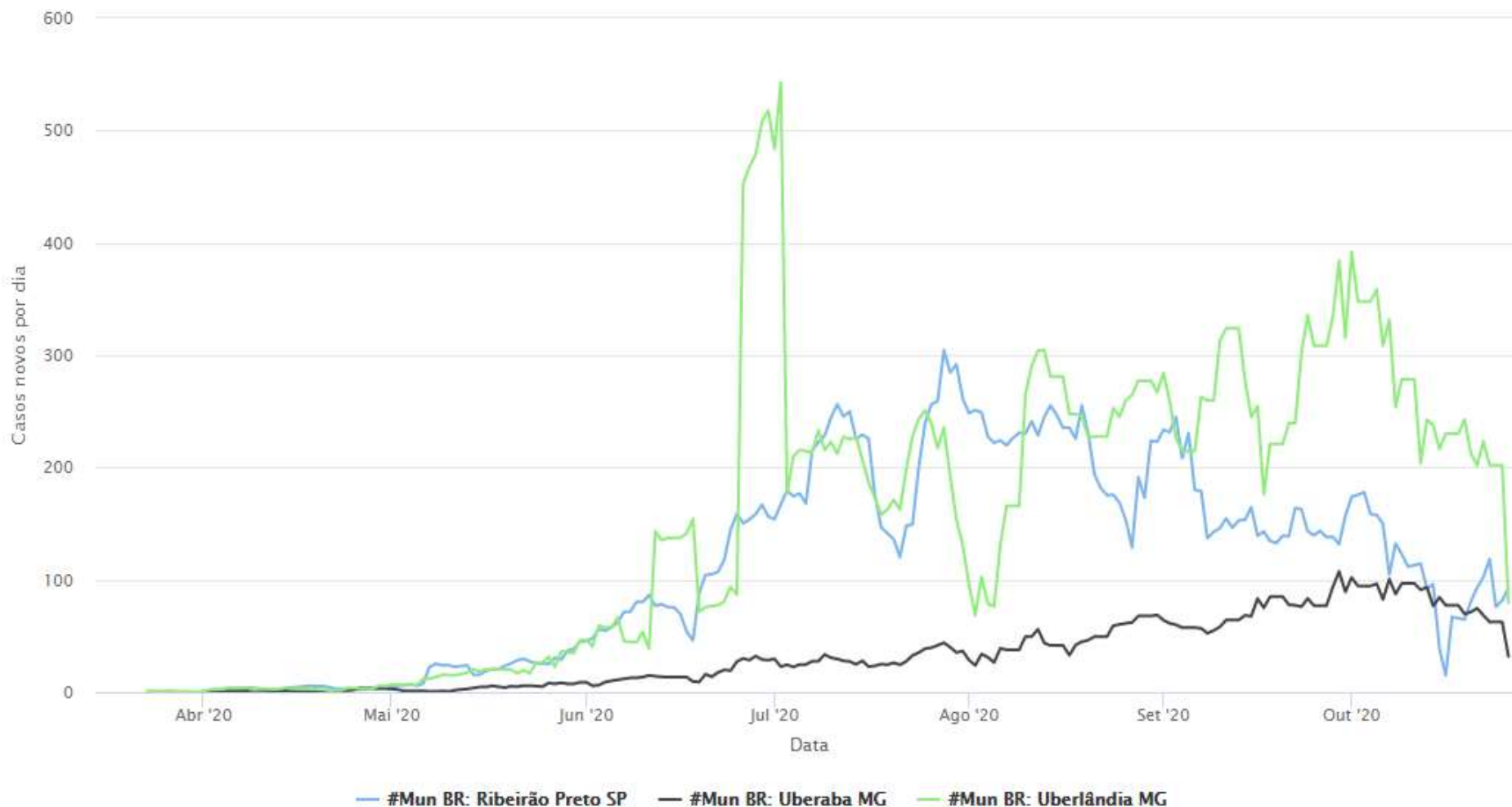

Figura 8: Evolução diária de Casos confirmados dos municípios de Ribeirão Preto, Uberaba e Uberlândia

Fonte: <https://bigdata-covid19.iciict.fiocruz.br>. Acesso em 28/10/2020. Dados sujeitos a alteração.

SALA DE SITUAÇÃO COVID-19: DOENÇA CAUSADA PELO CORONAVÍRUS-19

Histórico Síndrome Gripal e Positivo com Covid-19

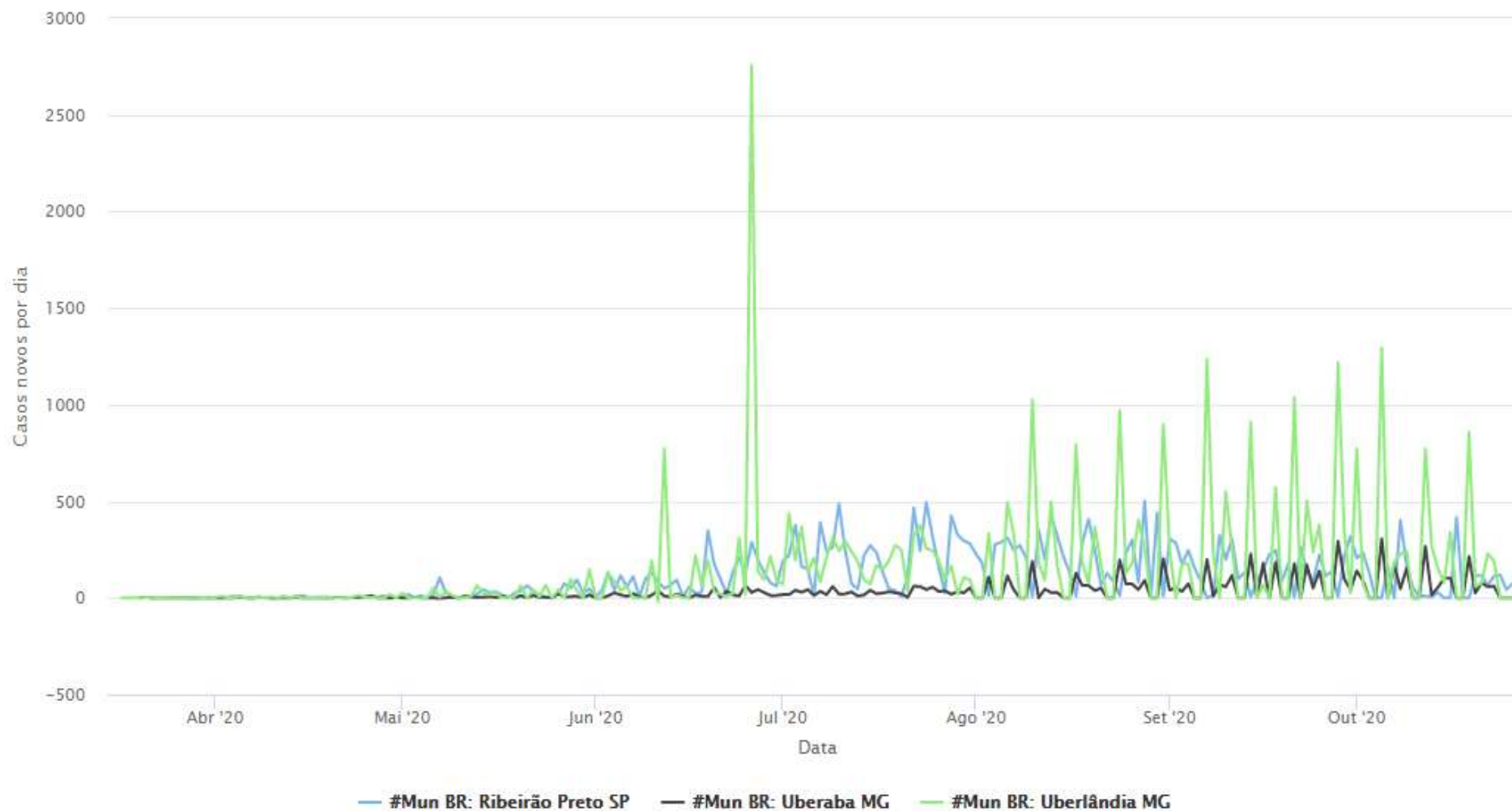

Figura 9: Histórico dos casos de síndrome gripal e confirmados da COVID 19, segundo data do início dos sintomas, Uberaba/MG

Fonte: e-SUS VE/Vigilância Epidemiológica/SMS Uberaba. Dados até 22/10/2020.

Data de acesso 26/10/2020

Dados sujeitos a alteração.

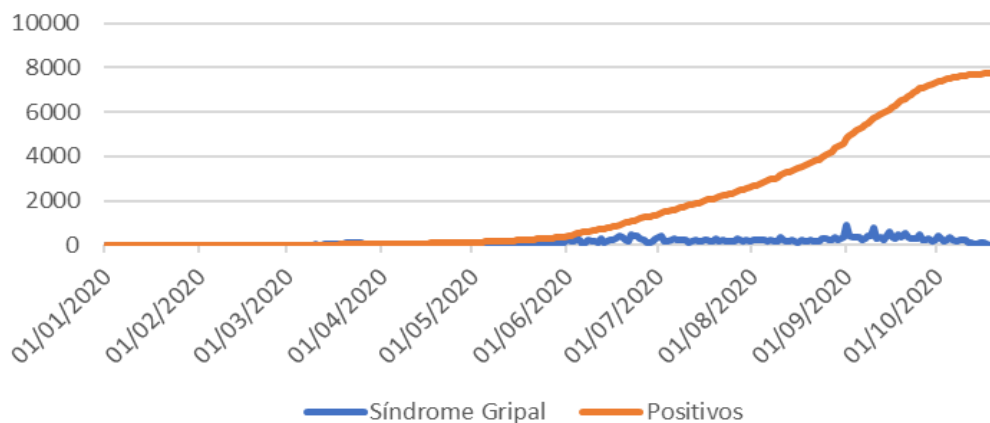
Casos da COVID - 19 por sexo, Uberaba/MG

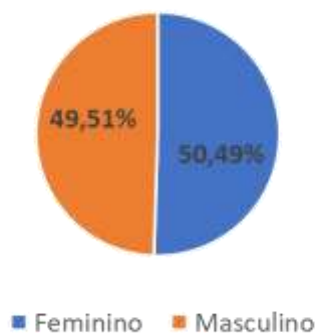

Casos da COVID-19 por faixa etária, Uberaba/MG



Figura 10 e 11: Distribuição dos casos da COVID 19 por sexo e faixa etária, Uberaba/MG.

Fonte: e-SUS VE/Vigilância Epidemiológica/SMS Uberaba. Dados até 22/10/2020.

Data de acesso 26/10/2020

Dados sujeitos a alteração.

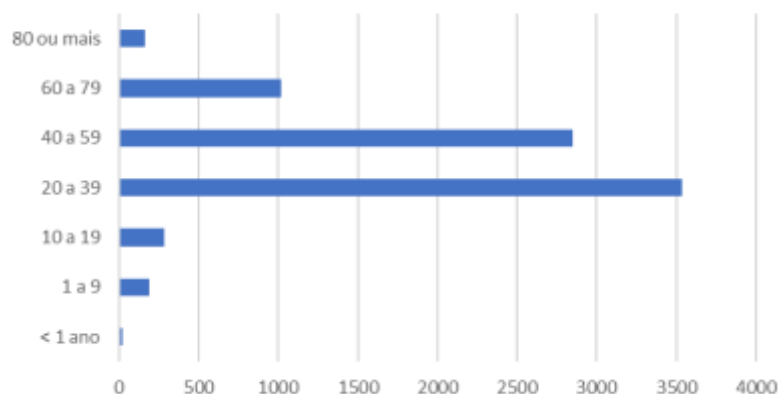
SALA DE SITUAÇÃO COVID-19: DOENÇA CAUSADA PELO CORONAVÍRUS-19



Figura 12: Distribuição espacial dos casos da COVID-19 desde o 1º (primeiro) caso confirmado, Uberaba/MG
Fonte: e-SUS VE/Vigilância Epidemiológica/SMS Uberaba. Dados até 22/10/2020, data de acesso 26/10/2020. Dados sujeitos a alteração.

SALA DE SITUAÇÃO COVID-19: DOENÇA CAUSADA PELO CORONAVÍRUS-19



Figura 13 : Atendimento e Classificação de Risco, UPA São Benedito - Uberaba/MG.
Fonte: UPA. Dados até 25/10/2020. Data de acesso 26/10/2020
Dados sujeitos a alteração.

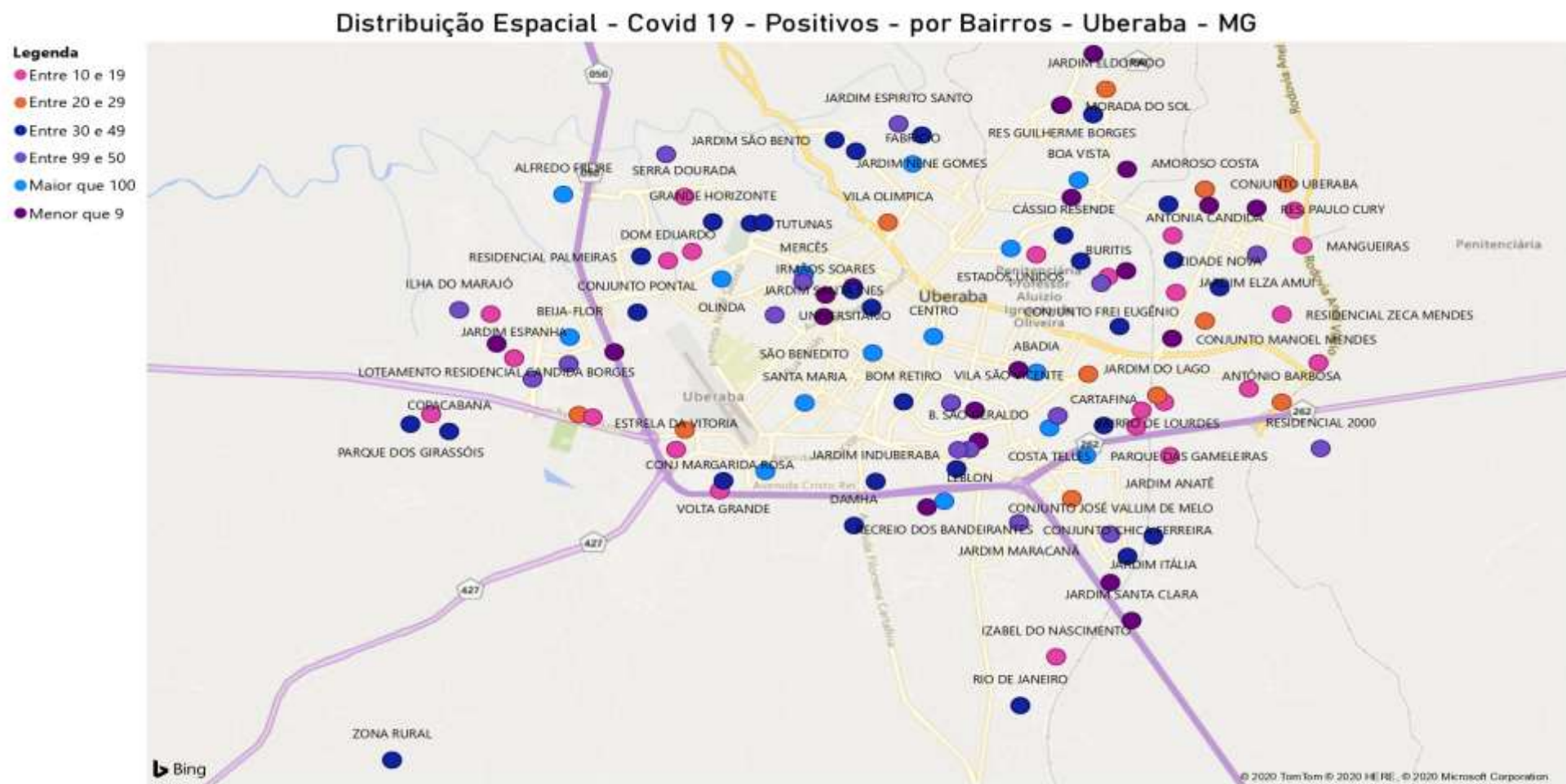

Figura 14 : Atendimento e Classificação de Risco, UPA Mirante - Uberaba/MG.
Fonte: UPA. Dados até 25/10/2020. Data de acesso 26/10/2020
Dados sujeitos a alteração

SALA DE SITUAÇÃO COVID-19: DOENÇA CAUSADA PELO CORONAVÍRUS-19

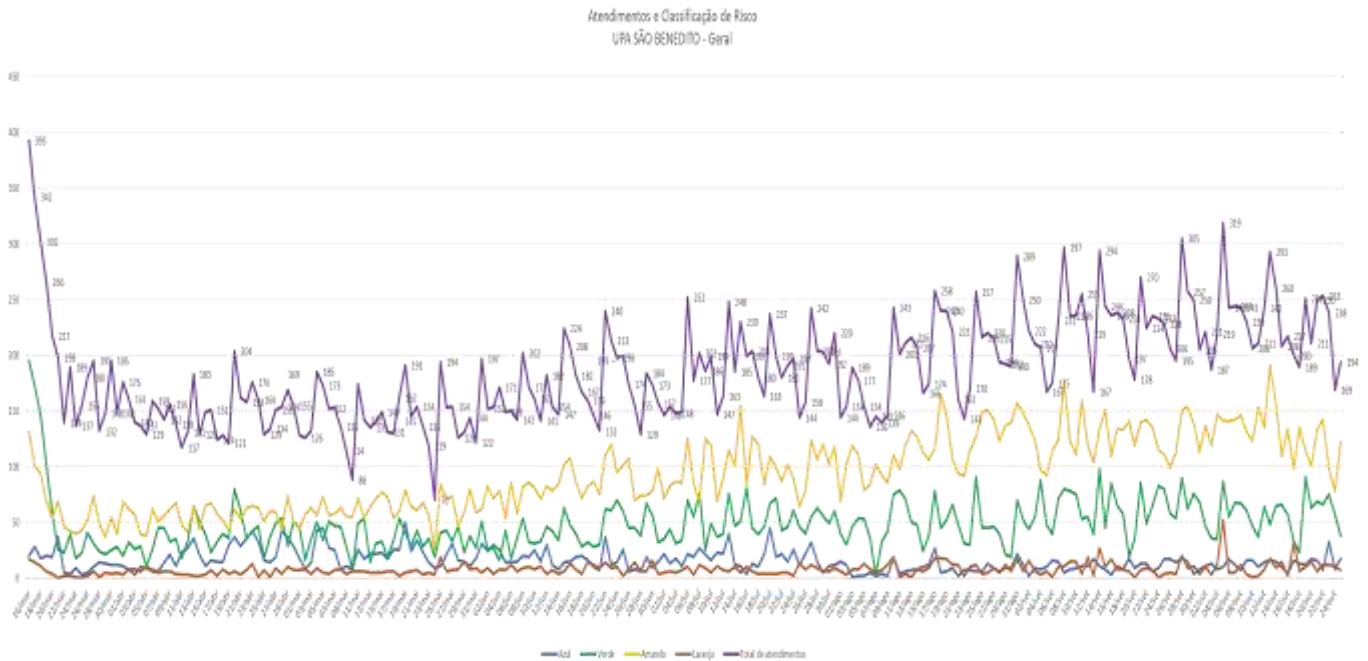
Atendimentos Unidades de Saúde

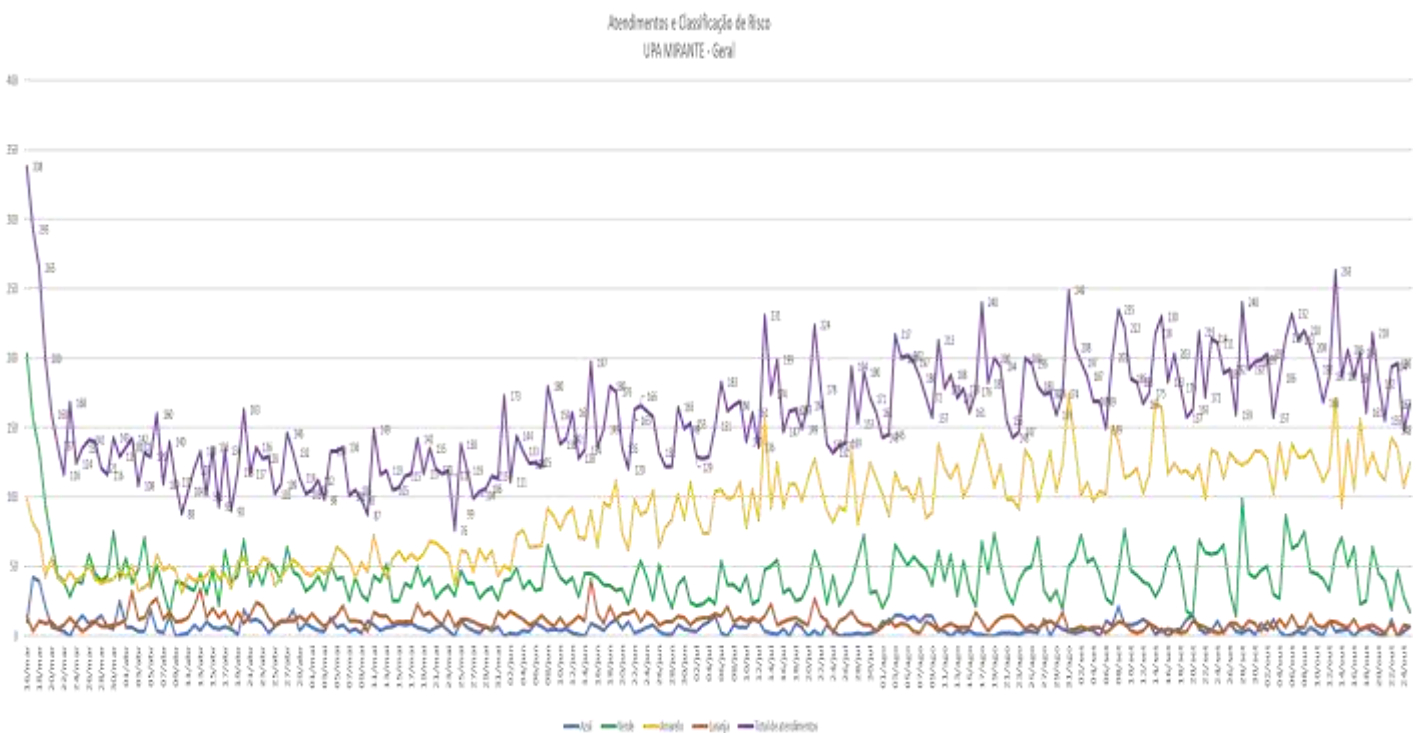

Figura 15: Atendimentos da Rede de Saúde Ambulatorial, Uberaba/MG.

Fonte: Sistema de Saúde. Dados até 23/10/2020

Data de acesso 26/10/2020. Dados sujeitos a alteração

SALA DE SITUAÇÃO COVID-19: DOENÇA CAUSADA PELO CORONAVÍRUS-19

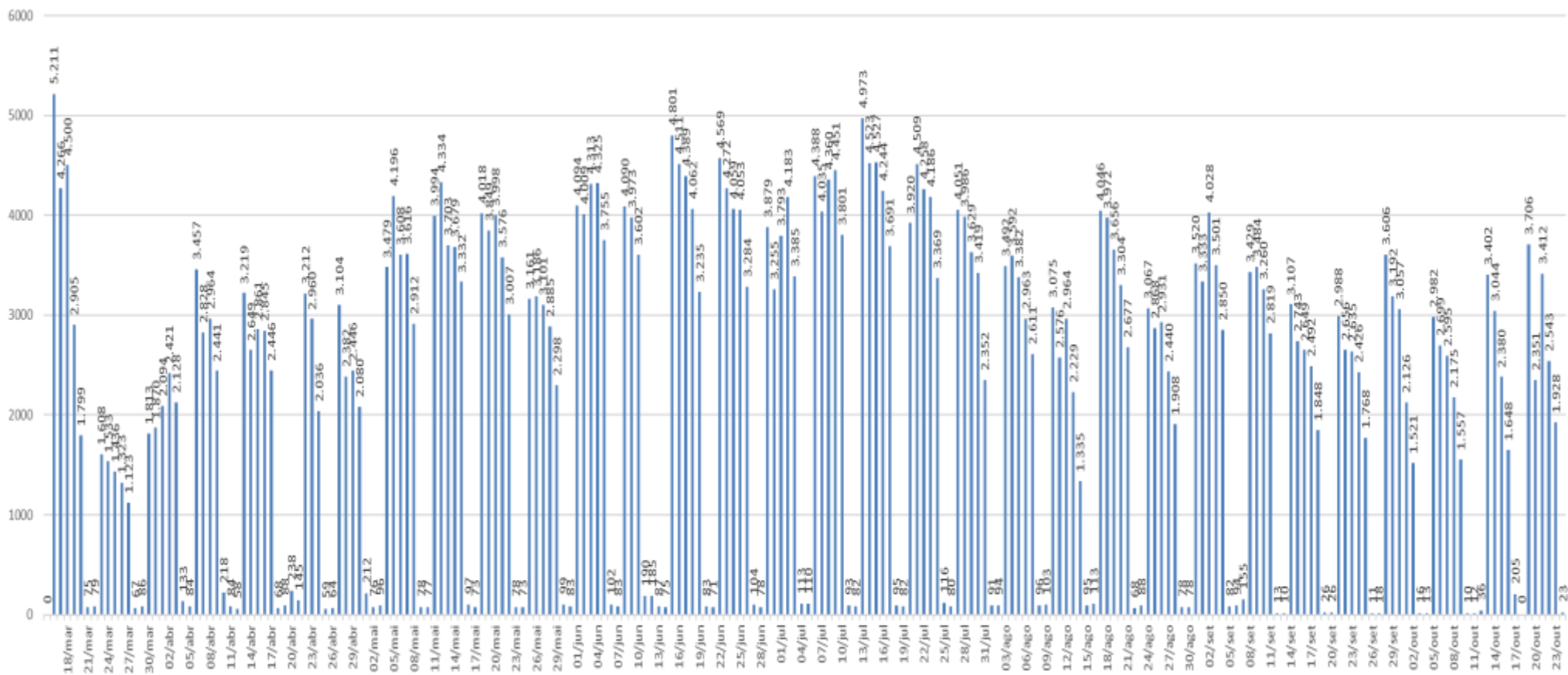

Figura 16 – Distribuição dos casos confirmados e óbitos da COVID 19, por local de residência, Macrorregião Triângulo Sul.

Fonte: COES MINAS/COVID-19/SESMG. Dados parciais, sujeitos a alterações. Acesso em 28/10/2020.

Fonte: <http://www.saudeativauberaba.com.br>. Acesso em 28/10/2020

Fonte: <https://www.araxa.mg.gov.br/> Acesso em 28/10/2020.

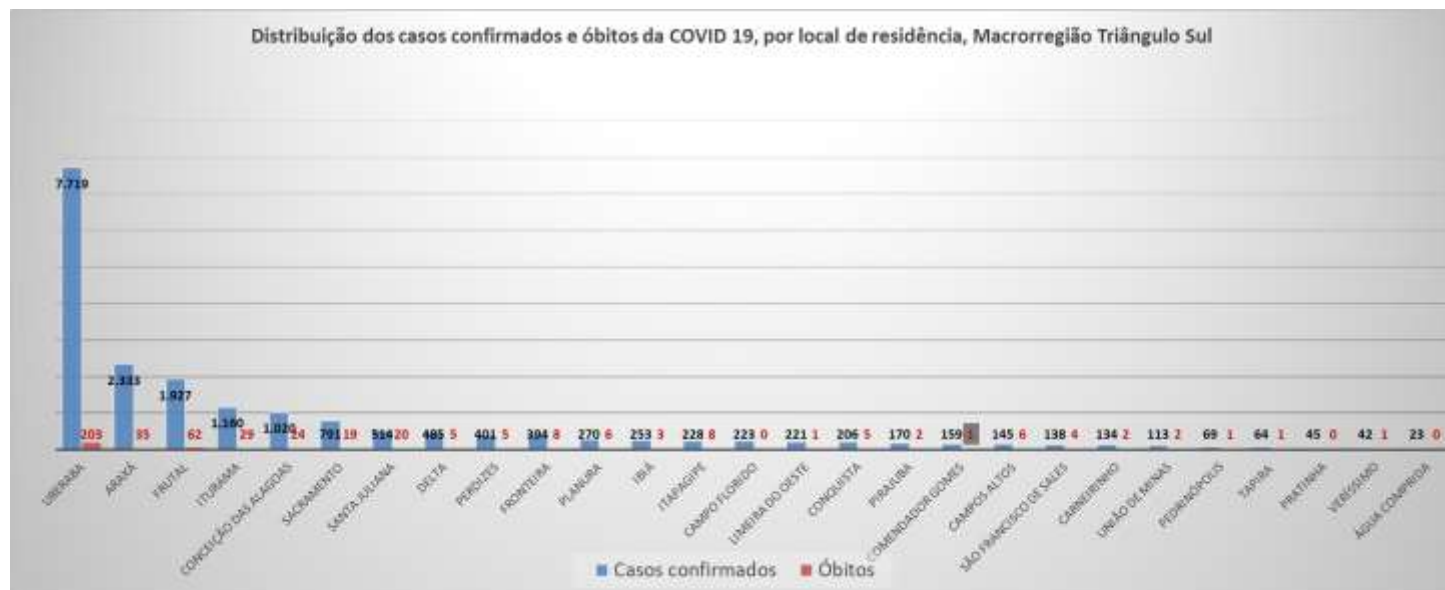
Fonte: <https://www.carneirinho.mg.gov.br> Acesso 28/10/2020

Fonte: <https://www.conquista.mg.gov.br> Acesso em 28/10/2020

Fonte: <https://www.frenteira.mg.gov.br> Acesso em 28/10/2020

Fonte: <https://www.frutal.mg.gov.br> Acesso em 28/10/2020

Fonte: <https://www.itapagipe.mg.gov.br> Acesso em 28/10/2020

Fonte: <https://iturama.mg.gov.br>. Acesso em 28/10/2020

Fonte: www.perdizes.mg.gov.br. Acesso em 28/10/2020

Fonte: <https://www.sacramento.mg.gov.br> Acesso em 28/10/2020

Fonte: www.santajuliana.mg.gov.br. Acesso em 28/10/2020

Fonte: <https://www.saofranciscodesales.mg.gov.br> Acesso em 28/10/2020

Fonte: <http://www.uniaodeminas.mg.gov.br/coronavirus-covid-19>. Acesso em 28/10/2020

Fonte: Campos Altos/Conceição das Alagoas/Ibiá/Limeira do Oeste/Pirajuba/Planura/Tapira, na Rede Social do Município. Dados sujeitos a alteração. Acesso em 28/10/2020

Quadro 1 – Comparativo de dados da Macrorregião Triângulo Sul, considerando os casos confirmados e óbitos dos últimos 14 dias.

| Município | População 2019 | Nº de casos | Óbitos | Taxa de Incidência/100.000 | Taxa de Mortalidade/100.000 | Taxa de Letalidade % |
|-------------------------------|----------------|-------------|--------|----------------------------|-----------------------------|----------------------|
| 310070 Água Comprida | 1999 | 2 | 0 | 100 | 0,00 | 0,00 |
| 310400 Araxá | 106229 | 371 | 6 | 349 | 5,65 | 1,62 |
| 311140 Campo Florido | 8151 | 7 | 0 | 86 | 0,00 | 0,00 |
| 311150 Campos Altos | 15461 | 3 | 0 | 19 | 0,00 | 0,00 |
| 311455 Carneirinho | 10027 | 16 | 0 | 160 | 0,00 | 0,00 |
| 311690 Comendador Gomes | 3111 | 4 | 0 | 129 | 0,00 | 0,00 |
| 311730 Conceição das Alagoas | 27893 | 32 | 2 | 115 | 7,17 | 6,25 |
| 311820 Conquista | 6939 | 5 | 0 | 72 | 0,00 | 0,00 |
| 312125 Delta | 10533 | 24 | 1 | 228 | 9,49 | 4,17 |
| 312700 Fronteira | 18103 | 72 | 2 | 398 | 11,05 | 2,78 |
| 312710 Frutal | 59496 | 171 | 3 | 287 | 5,04 | 1,75 |
| 312950 Ibiá | 25199 | 22 | 0 | 87 | 0,00 | 0,00 |
| 313340 Itapagipe | 15243 | 40 | 1 | 262 | 6,56 | 2,50 |
| 313440 Iturama | 39263 | 86 | 3 | 219 | 7,64 | 3,49 |
| 313862 Limeira do Oeste | 7536 | 29 | 0 | 385 | 0,00 | 0,00 |
| 314920 Pedrinópolis | 3635 | 3 | 0 | 83 | 0,00 | 0,00 |
| 314980 Perdizes | 16168 | 14 | 1 | 87 | 6,19 | 7,14 |
| 315070 Pirajuba | 6199 | 14 | 0 | 226 | 0,00 | 0,00 |
| 315160 Planura | 12133 | 37 | 0 | 305 | 0,00 | 0,00 |
| 315300 Pratinha | 3603 | 20 | 0 | 555 | 0,00 | 0,00 |
| 315690 Sacramento | 26185 | 37 | 0 | 141 | 0,00 | 0,00 |
| 315770 Santa Juliana | 14003 | 2 | 0 | 14 | 0,00 | 0,00 |
| 316130 São Francisco de Sales | 6238 | 1 | 0 | 16 | 0,00 | 0,00 |
| 316810 Tapira | 4773 | 7 | 0 | 147 | 0,00 | 0,00 |
| 317010 Uberaba | 333783 | 798 | 24 | 239 | 7,19 | 3,01 |
| 317043 União de Minas | 4304 | 11 | 0 | 256 | 0,00 | 0,00 |
| 317110 Veríssimo | 3999 | 0 | 0 | 0 | 0,00 | #DIV/0! |
| Macrorregião Triângulo Sul | 790206 | 1834 | 43 | 232 | 5,44 | 2,34 |

SALA DE SITUAÇÃO COVID-19: DOENÇA CAUSADA PELO CORONAVÍRUS-19

PERFIL DOS ÓBITOS



Figura 17: Óbitos da COVID 19 segundo sexo, Uberaba/MG
Fonte: SIM/Vigilância Epidemiológica/SMS. Acesso em 26/10/2020.
Dados sujeitos a alteração.



Figura 18: Óbitos da COVID 19 por faixa etária, Uberaba/MG
Fonte: SIM/Vigilância Epidemiológica/SMS. Acesso em 26/10/2020
Dados sujeitos a alteração.

SALA DE SITUAÇÃO COVID-19: DOENÇA CAUSADA PELO CORONAVÍRUS-19

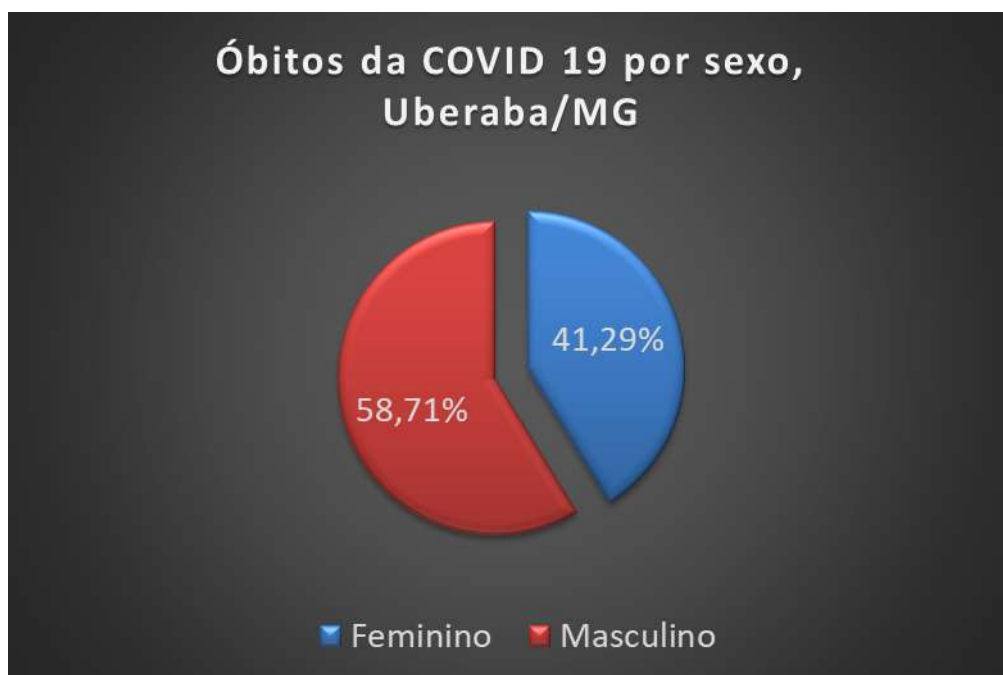
PAULO PIAU NOGUEIRA
PREFEITO DE UBERABA

IRACI JOSÉ DE SOUZA NETO
SECRETÁRIO MUNICIPAL DE SAÚDE

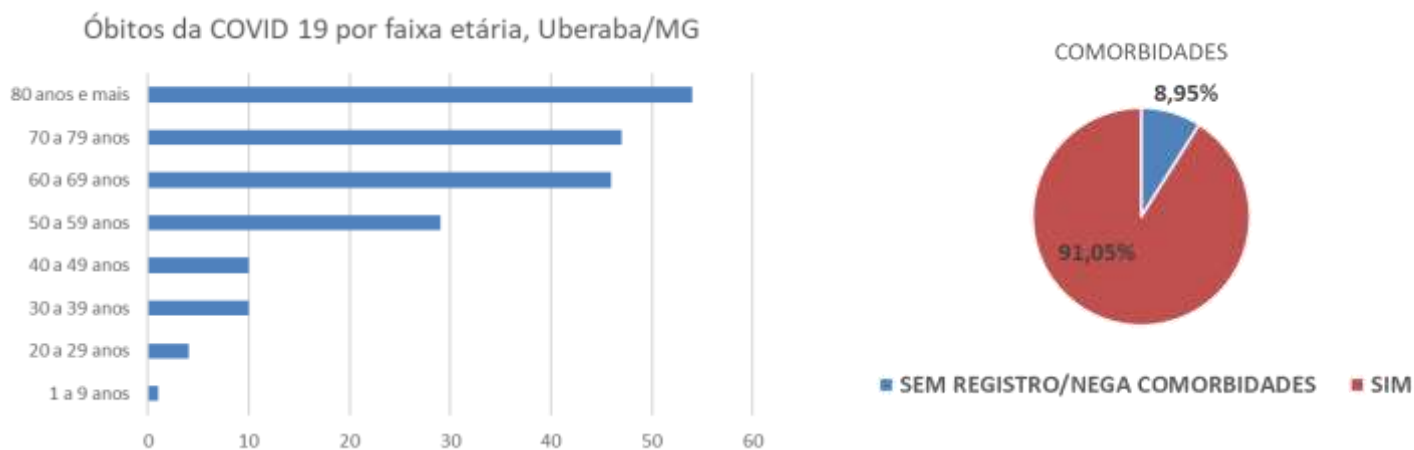
LUCIANO CORREA DE PAIVA
SECRETÁRIO ADJUNTO MUNICIPAL DE SAÚDE

COLABORADORES:

DIRETORIA DE ATENÇÃO À SAÚDE – ELAINE TELLES TEODORO/SHERON HELLEN

DIRETORIA DE VIGILÂNCIA EM SAÚDE – ROBERT BOAVENTURA

DIRETORIA DE ASSUNTOS ESTRATÉGICOS – SIMONE ALVES DA MATA RAMOS

DIRETORIA DO COMPLEXO REGULADOR – RAELSON DE LIMA BATISTA

**APOIO TÉCNICO: ELIANE LACERDA DAMASCENO/SONIA MARIA POSSATI/RONEI
ARQUIMEDES FERREIRA**